CONDITIONS D'ACTION EMOJI

Durée & conditions

LE CHOIX MALIN

L'action de collection emoji® a lieu du samedi 23/08/2025 au samedi 04/10/2025 inclus en Belgique.

Le client reçoit un emoji® (dans une petite boîte) par tranche d'achat de 15,00 euros.*

Le client n'a droit qu'à un seul emoji® par tranche d'achat de 15,00 euros sur un seul ticket de caisse.

Il est donc impossible de combiner plusieurs tickets de caisse afin d'atteindre le montant de 15,00 euros.

Au total, 30 emoji® différents sont à collectionner pendant l'action de collection.

Il est impossible et interdit d'échanger les emoji® reçus à la caisse du magasin (p. ex. si le client possède déjà l'emoji®). L'emoji® est emballé dans une petite boîte fermée, ce qui fait que son contenu n'est pas visible. Il est naturellement autorisé d'échanger les emoji® en dehors du magasin.

Des albums de collection seront aussi mis en vente séparément pour la somme de 2,49 euro. Ils contiennent deux jeux de société distincts.

En cas de rupture de stock des emoji® ou des albums de collection dans le magasin, le principe d'offre limitée s'applique (jusqu'à épuisement des stocks).

Aucun emoji® ou album de collection ne sera distribué dans nos magasins outlet temporaires.

Si vous avez des questions ou des remarques, vous pouvez prendre contact avec notre service clientèle.
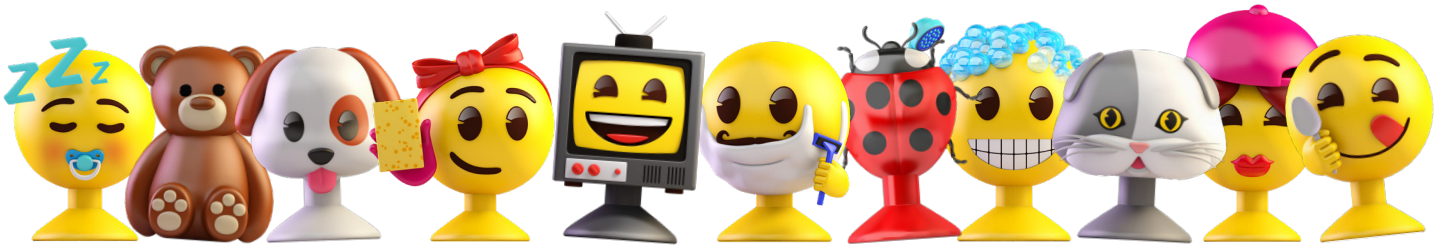
* Au magasin situé Terninckstraat 13 à Anvers, les produits du tabac sont exclus de l'action d'épargne.